

支援はすべて無料です

労働力の高齢化が進むことが見込まれる中で、事業場において病気を抱えた労働者の治療と仕事の両立への対応が必要となる場面は増えることが予想されます。

秋田産業保健総合支援センターでは、保健師、看護師や社会保険労務士などのスタッフ（メンタルヘルス対策・両立支援促進員）が、事業場と労働者（患者）の治療と仕事の両立に向けた支援をします。

がん・脳卒中・糖尿病・難病・メンタルヘルス不調などの

治療と仕事の両立 を応援します

WEB対応可能

※利用方法のマニュアルを用意しております。

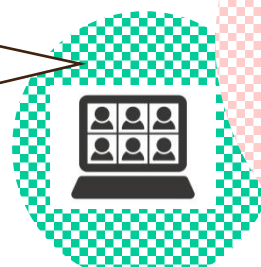

1 個別訪問支援

スタッフが事業場を訪問し、両立支援の導入などについて支援します。「それって何？教えて」「これまで病気になった労働者がいないので、何かからはじめてよいかわからない」からご用命ください。まずは知ることから始めましょう。管理監督者や衛生委員会向けの意識啓発教育研修、予防から治療と仕事の両立に係る教育研修も含まれます。

2 個別調整支援

がん・脳卒中・糖尿病・難病・メンタルヘルス不調など現在働く上で、もしくは復職に際して配慮が必要な病気を対象として、医療機関と連携しながら、事業者と労働者（患者）間の仲介・調整を行う橋渡し支援を行います。事業場の担当者の方、労働者（患者）の方双方の支援を行います。

※労働者（患者）本人及び事業場の書面同意が必要です。

3 啓発セミナー

両立支援の普及・啓発を目的とした事業者などを対象とするセミナーを実施します。

4 センター・医療機関相談窓口での相談対応を行います

独立行政法人 労働者健康安全機構

**秋田産業保健
総合支援センター**



所在地：〒010-0874 秋田市千秋久保田町6-6

秋田県総合保健センター4階

TEL：018-884-7771 FAX：018-884-7781



治療と仕事の両立支援申込書

令和 年 月 日

| | | | | | |
|-------|--------|--|---|------|---|
| 事業場名 | | | | | |
| 代表者名 | 職名 | | 氏名 | | |
| 業種 | | 主な事業内容 | | 労働者数 | 人 |
| 所在地 | 〒 | | | | |
| 電話 | | | FAX | | |
| 担当者 | 職名 | | 氏名 | | |
| | E-mail | | | | |
| | 職種 | <input type="checkbox"/> 産業医 <input type="checkbox"/> 保健師・看護師 <input type="checkbox"/> 事業主 <input type="checkbox"/> 労務管理担当 <input type="checkbox"/> 衛生管理者 <input type="checkbox"/> 労働者(患者) <input type="checkbox"/> その他 | | | |
| 訪問希望日 | 第1希望 | 令和 年 月 日 () | <input type="checkbox"/> 午前 <input type="checkbox"/> 午後 | 時 | 分 |
| | 第2希望 | 令和 年 月 日 () | <input type="checkbox"/> 午前 <input type="checkbox"/> 午後 | 時 | 分 |

希望する支援内容の□にチェックを入れ、希望する支援番号に○印をつけてください。

個別訪問支援 (体制の整備などの支援)

1. 両立支援教育研修 (管理監督者・衛生委員会・労働者への意識啓発研修) ……受講者数 人
2. 事業場内体制の整備
3. 事業場内規定の整備
4. 事業場の勤務・休暇制度の整備
5. 両立支援のすすめ方
6. 両立支援にかかわる情報提供
7. その他 (具体的に)

個別調整支援 (個別事案に関する支援)

1. 職場復帰にかかる支援
 2. 現職の治療と仕事の両立にかかる支援
- ※労働者(患者)本人及び事業場の書面同意が必要です。

啓発セミナー (イベントなどの場での研修会の実施)



ちりょうさ

備考欄(WEB利用などのご希望など)

【申込先・相談対応】 独立行政法人 労働者健康安全機構

秋田産業保健総合支援センター

FAX:018-884-7781

<https://www.akitas.johas.go.jp/>
E-mail : shien@akitas.johas.go.jp

※本申込書をFAXで送信していただくか、HP掲載の申込書をメールに添付して送信してください。おつて、当センターからご連絡します。